

4 riolering/- fundering lot 158
1 : 50

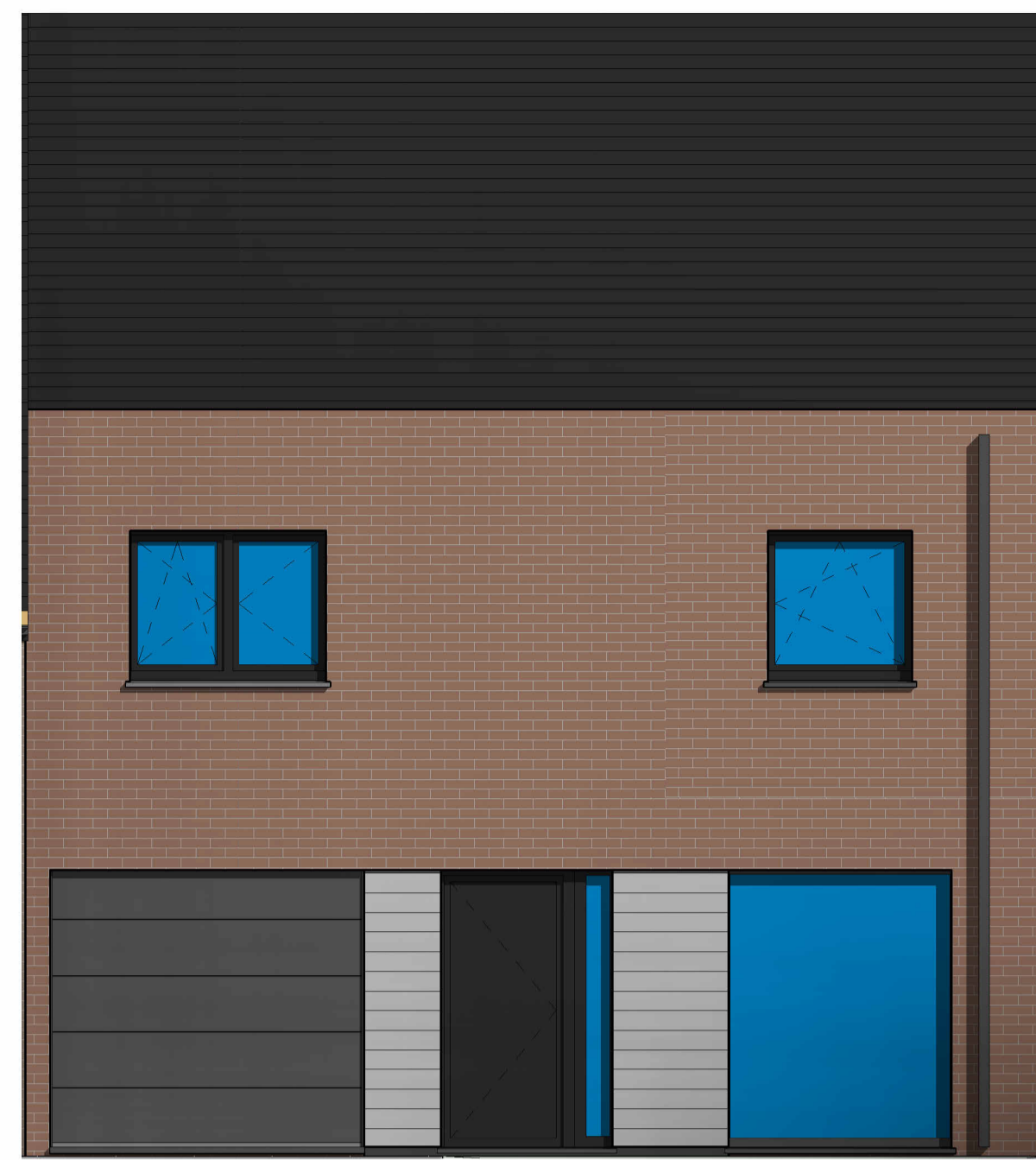

1 VK voorgevel lot 158
1 : 50

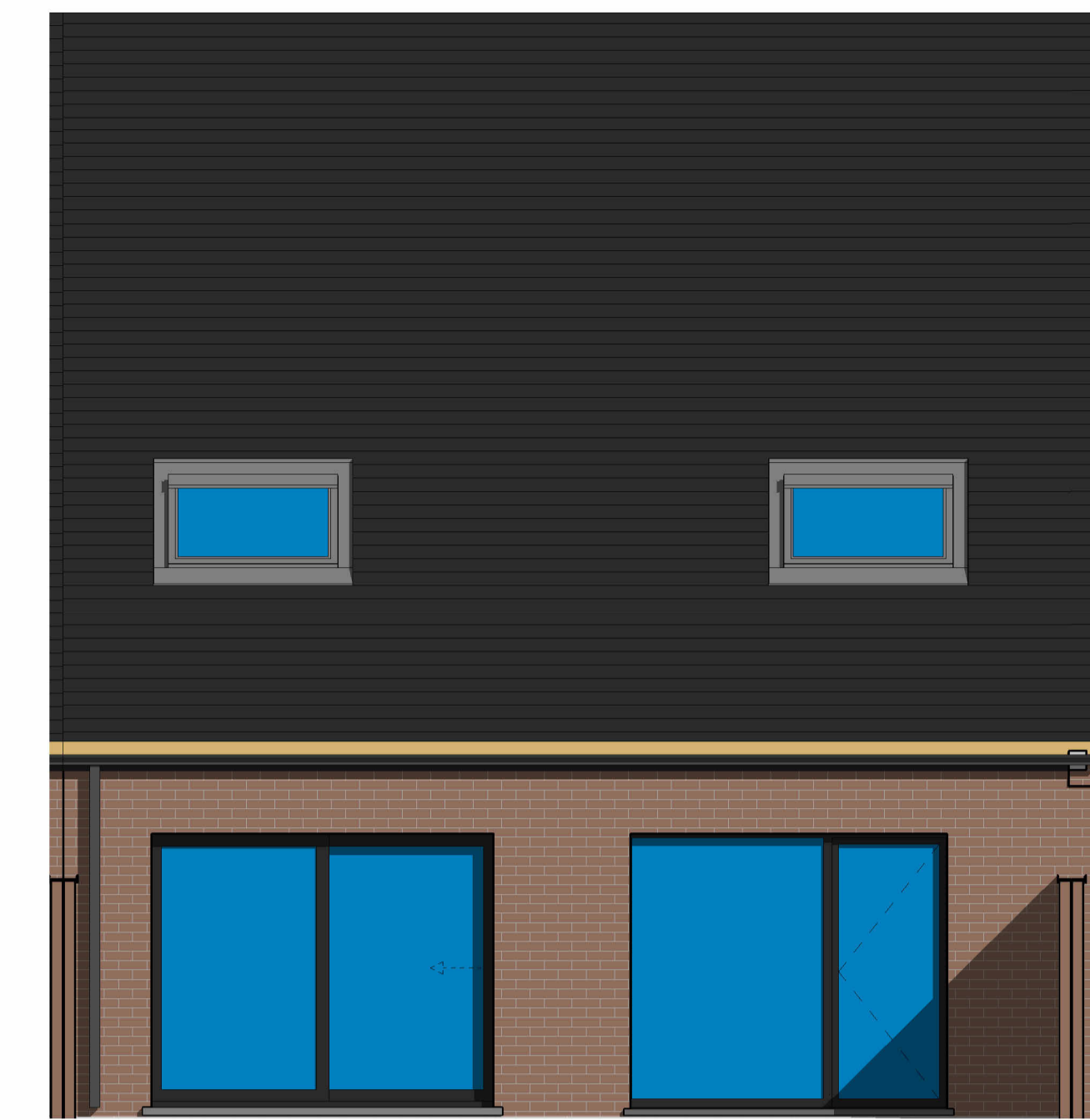

2 VK achtergevel lot 158
1 : 50



8 inplanting 158
1 : 350

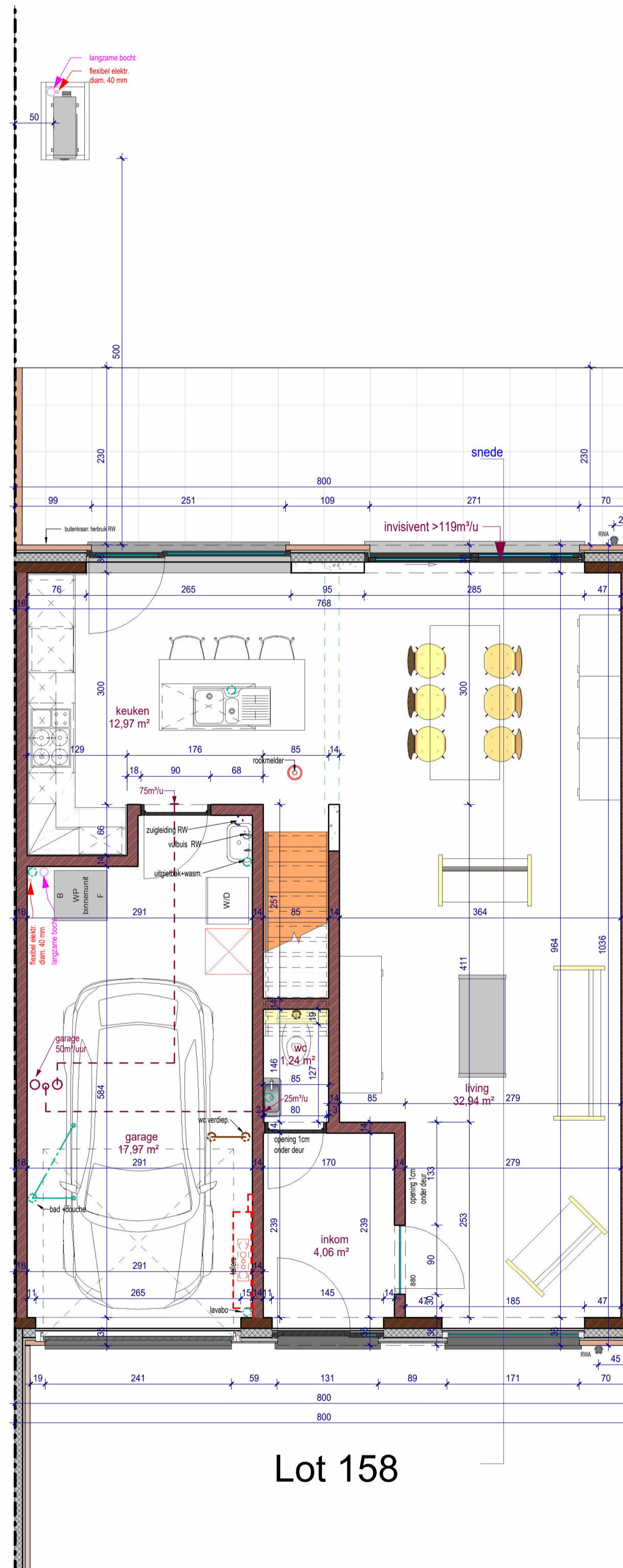

5 gelijkvloers lot 158
1 : 50

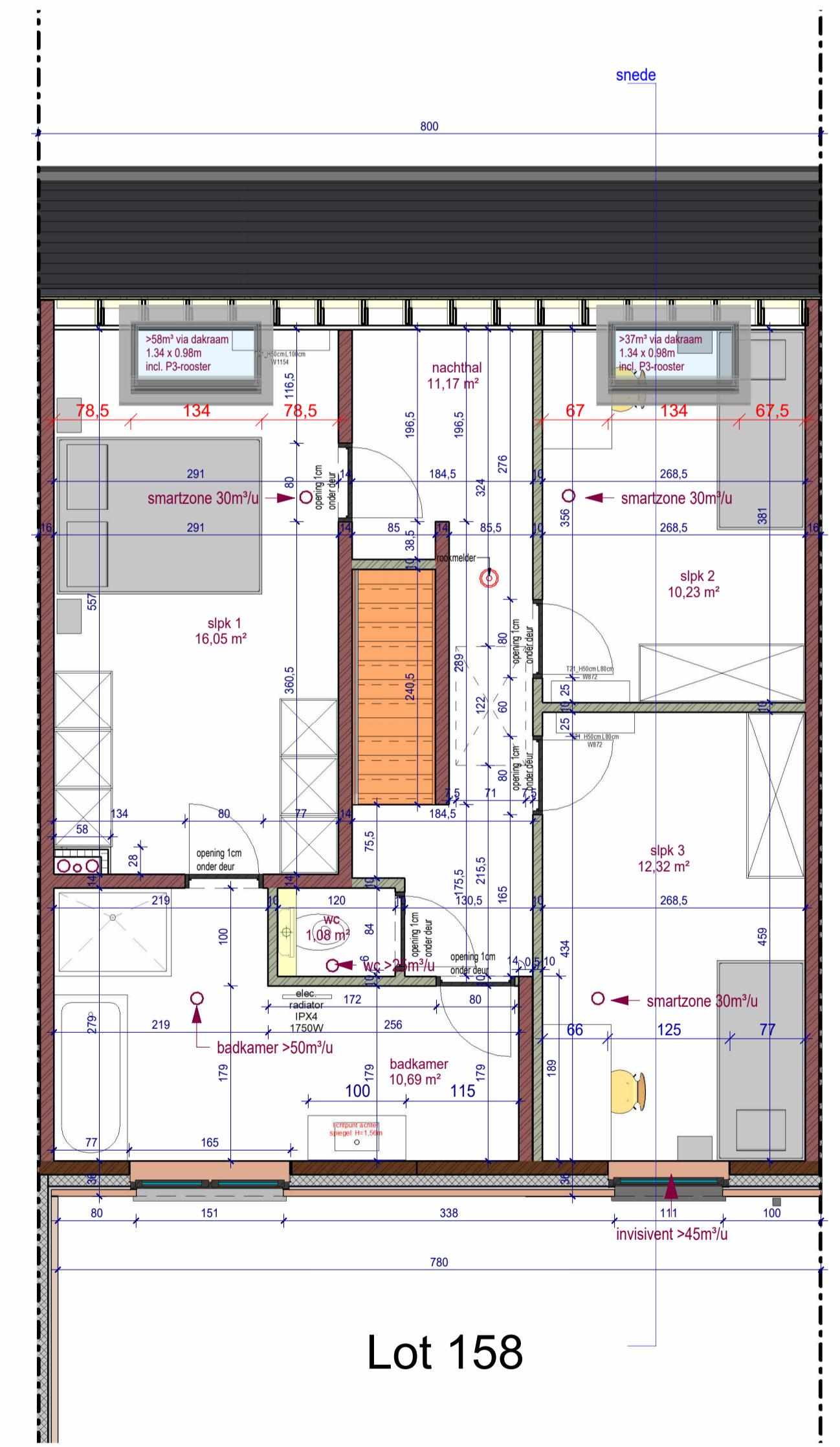

6 1e verdieping lot 158
1 : 50

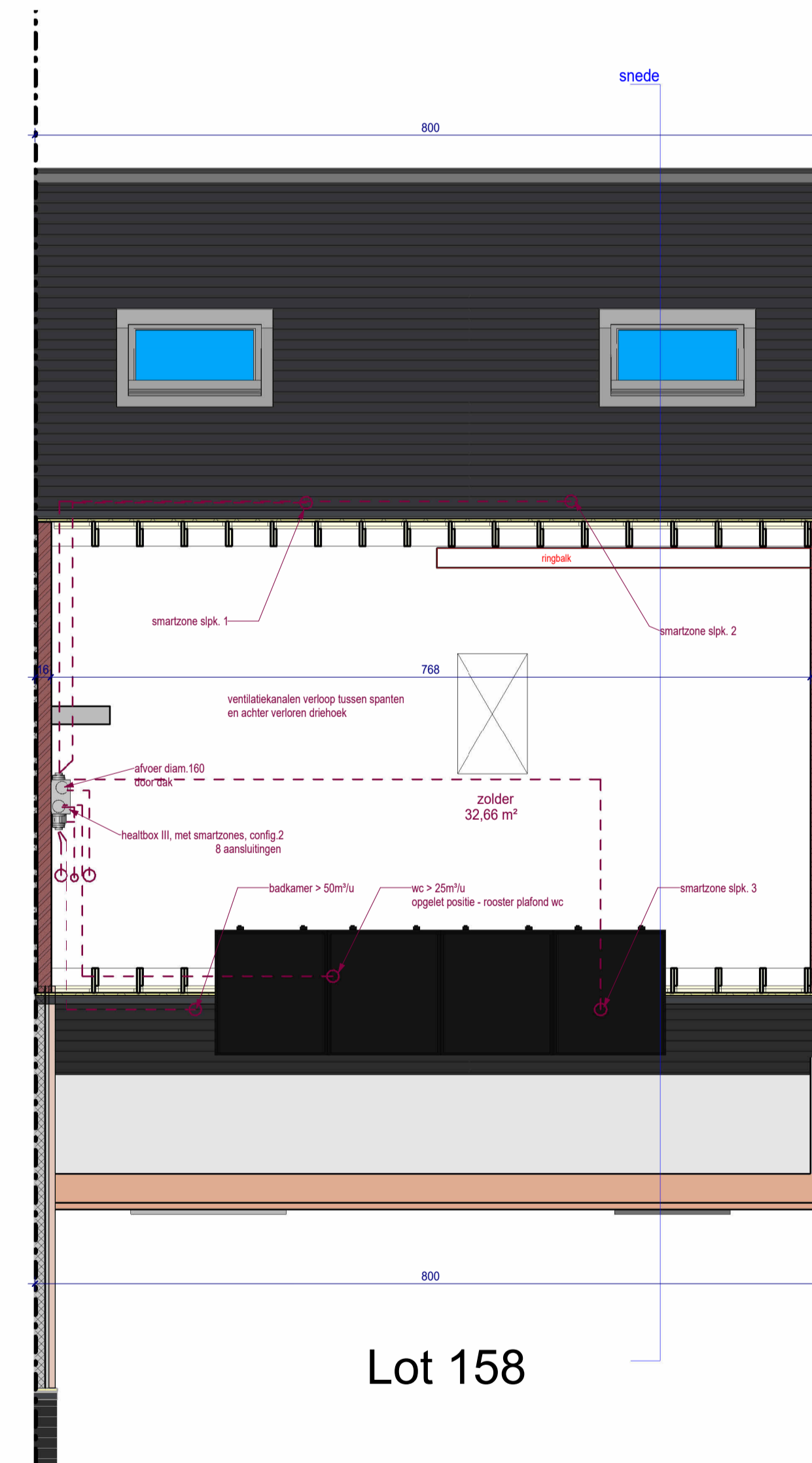

7 zolder lot 158
1 : 50

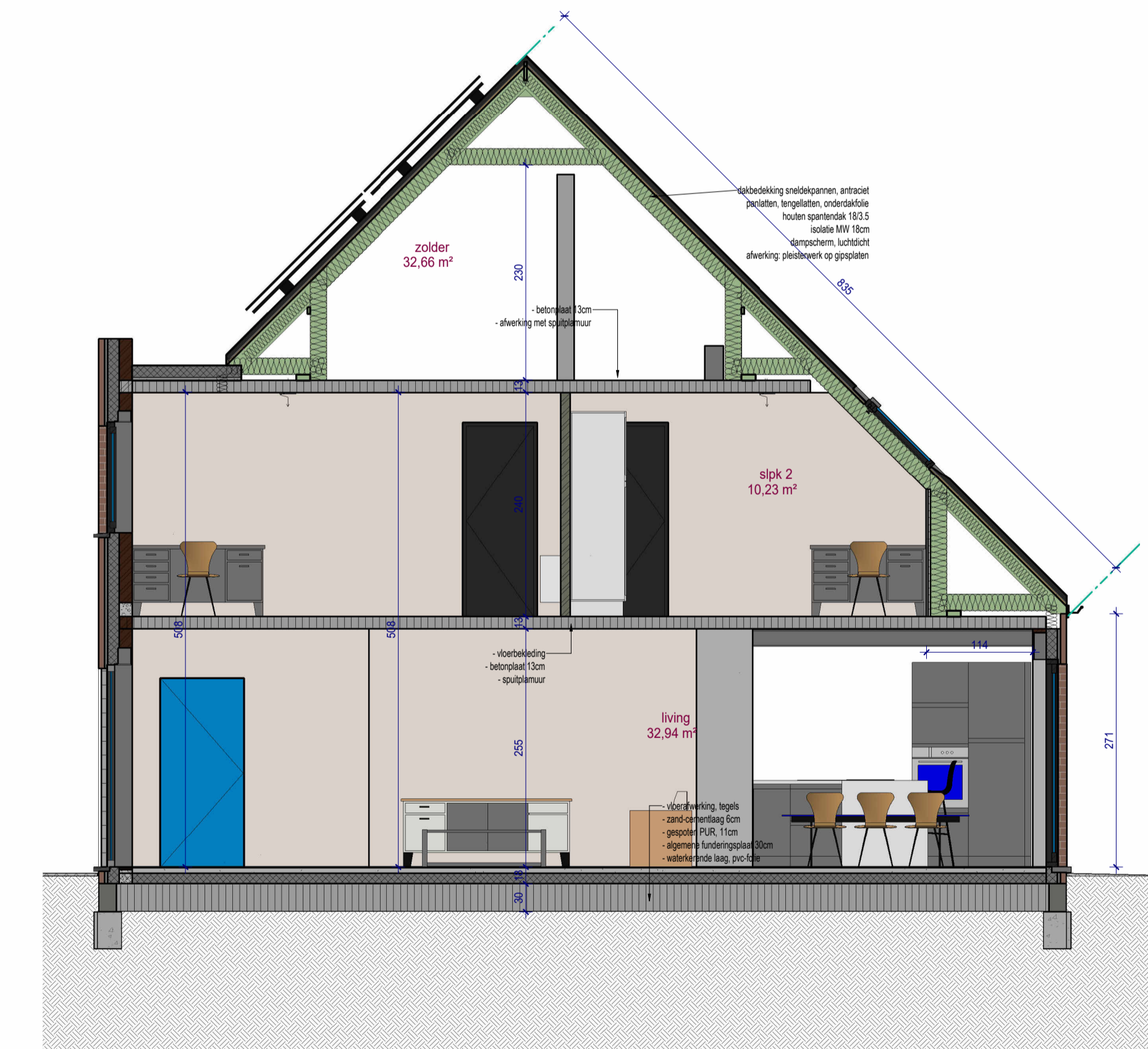

3 VK snede lot 158
1 : 50

LIGGING West-Vlaanderen
Pieter Paul Rubensstraat
B-8850 Zwevegem
Zwevegem 1 AFD: sectie A nummers: 1180V2, 1180A3, 1180C3,
1180Y2, 1180Z2, 1180W2, 1180D3, 1180P2, 1180B3, 1180T2, 1180S2,
1180X2, 1180R2, 0867B, 0868C, 0854Z

ONTWERP Zwevegem Stedestraat 3.4 - 13 woningen
Uitvoering



Grote Heerweg 2
8791 Beveren-Leie
Belgium
Tel.: 0032 (0)5671.27.97
info@paulhuyzentruyt.be
www.paulhuyzentruyt.be

DOSSIER dossier nr. : Zwevegem Stedestraat 3.4
plan : Verkoopplan lot 158

plan nr. : VK158
datum : 26/02/2026
schaal : zoals aangeduid

goedgekeurd en voor akkoord ondertekend
architect : opdrachtgever : gemeente

ARCHITECT Architack
Oostrozebeeksestraat 149
8710 Ooigem
Tel. : 056/662830
Email : j.tack@architack.be

Alle tekeningen zijn louter informatief en kunnen ten allen tijde gewijzigd indien dit noodzakelijk wordt geacht.
De getekende maatschikking en te stellen zijn louter illustratief, enkel diegene vermeld in het verkoopstakenboek zijn voorzien.
De definitieve materiaalkeuze is exclusief voorbehouden voor de bouwheer. Stalen zijn te bezichtigen in zijn kantoor.