

5 riolering/- fundering lot 169
1 : 50

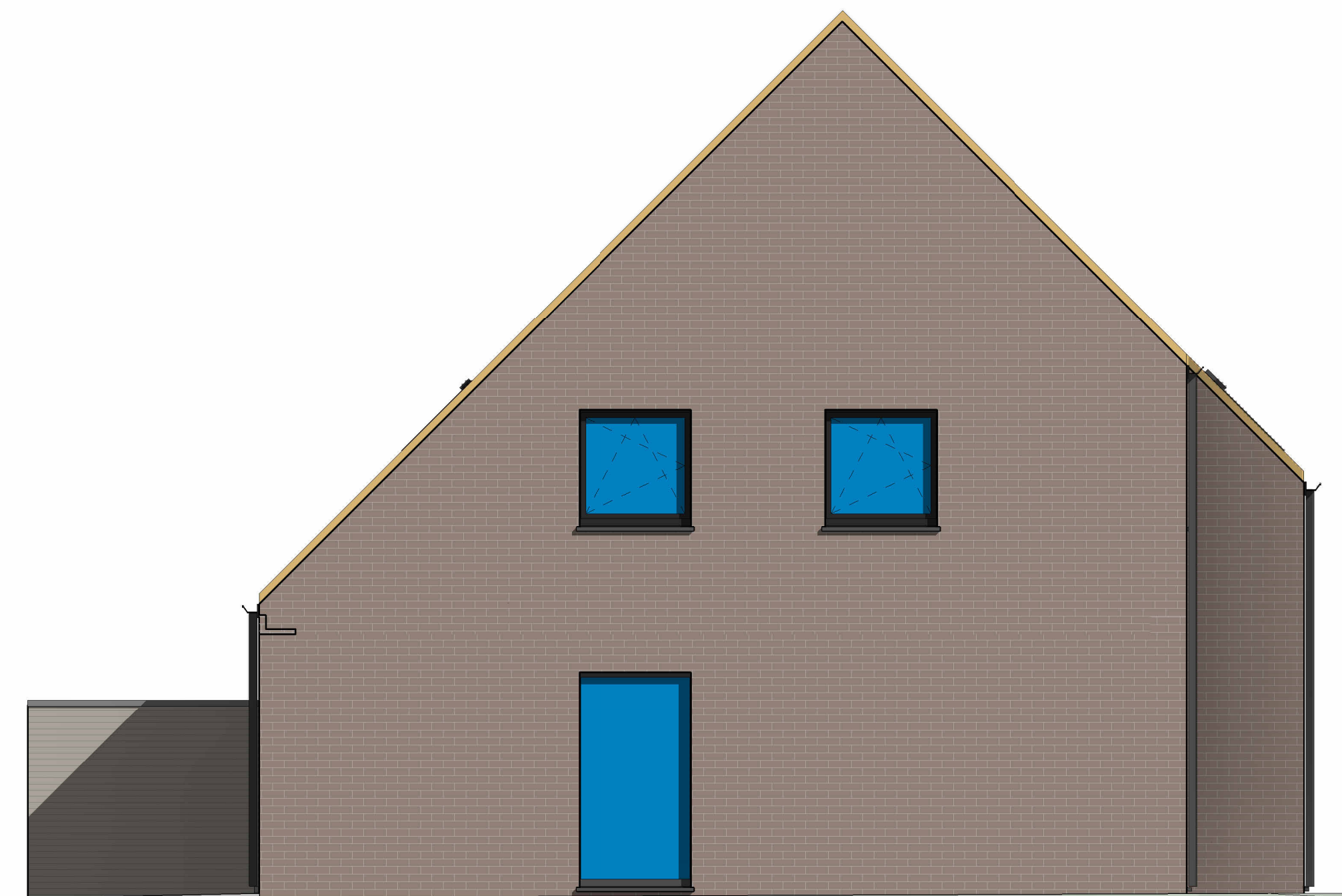

1 VK voorgevel lot 169
1 : 50



2 VK linkergevel lot 169
1 : 50

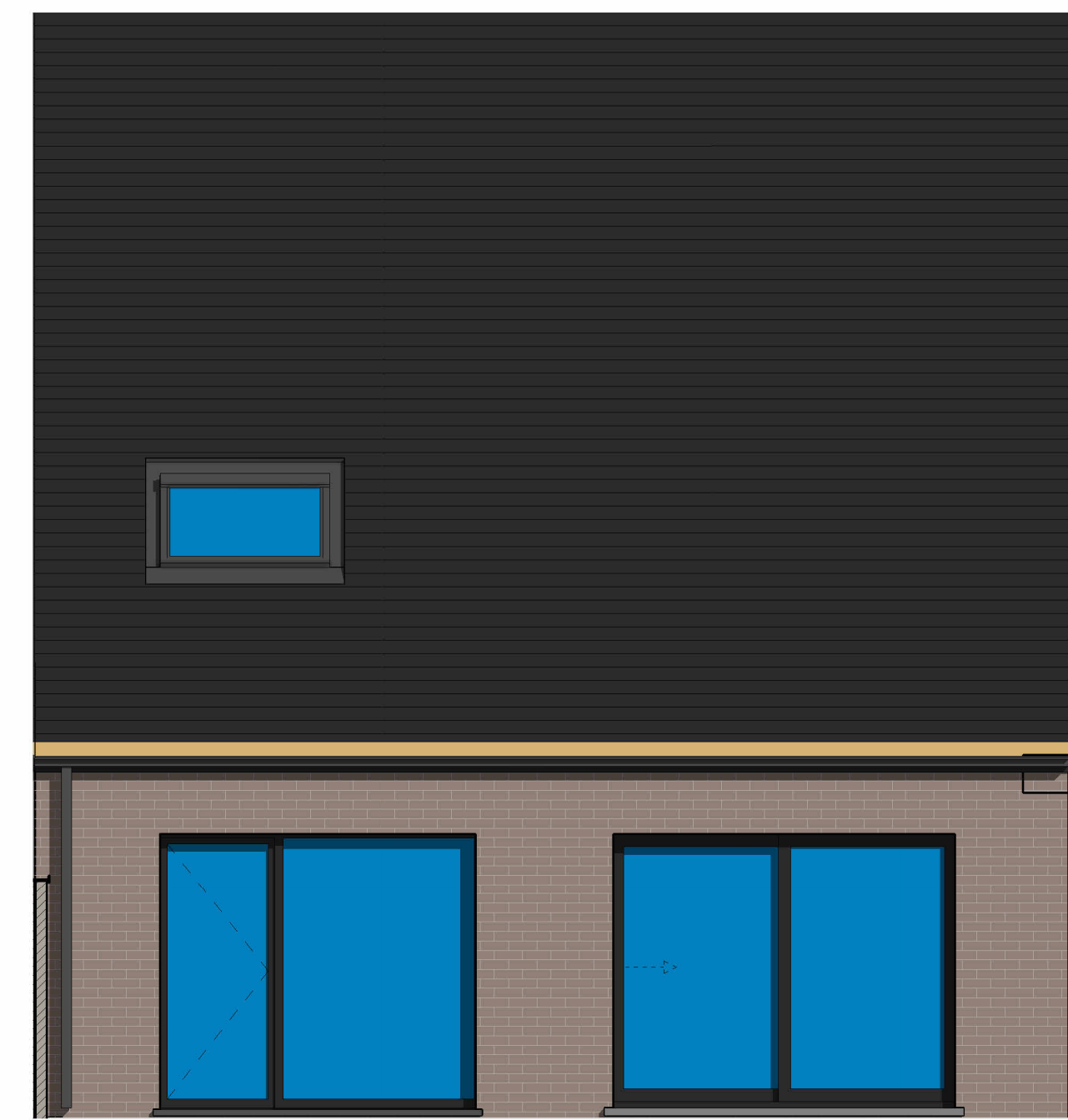

3 VK achtergevel lot 169
1 : 50

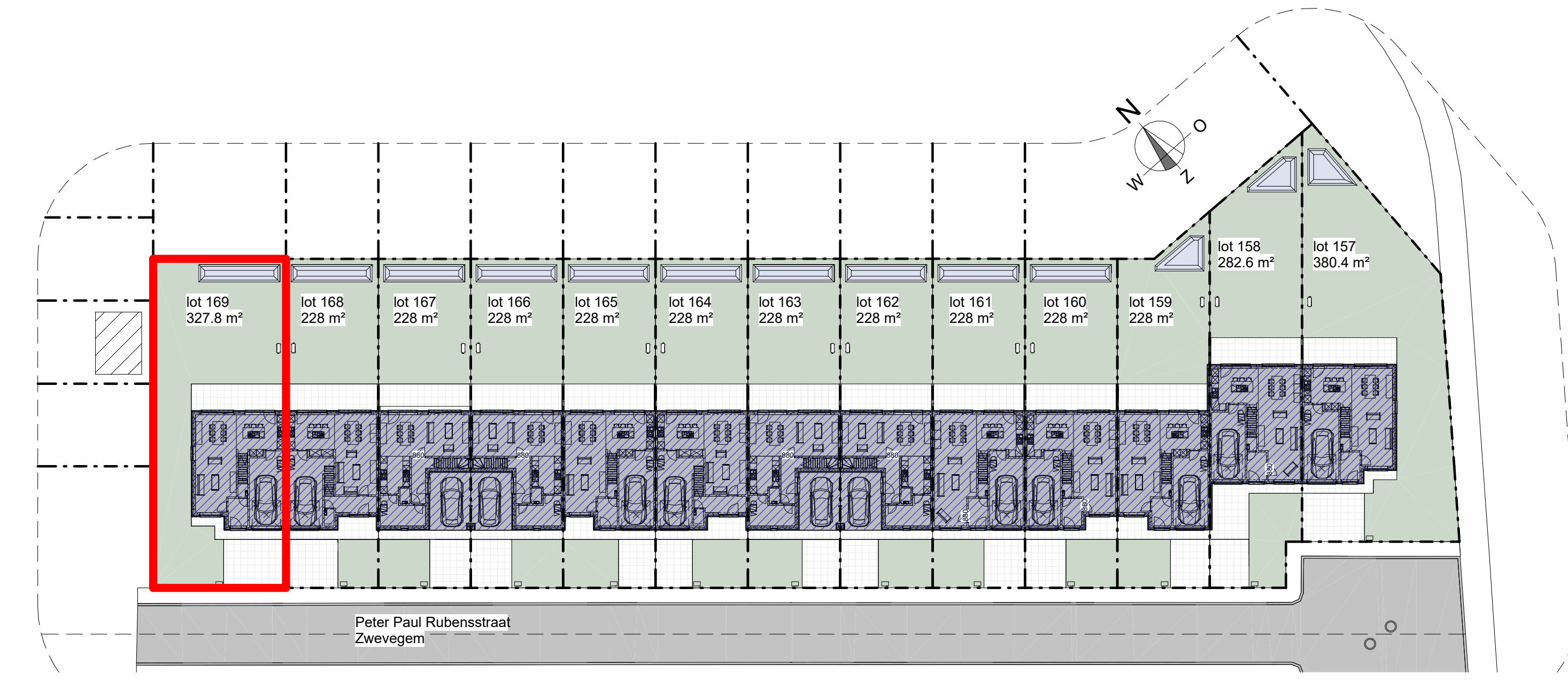

9 inplanting 169
1 : 350

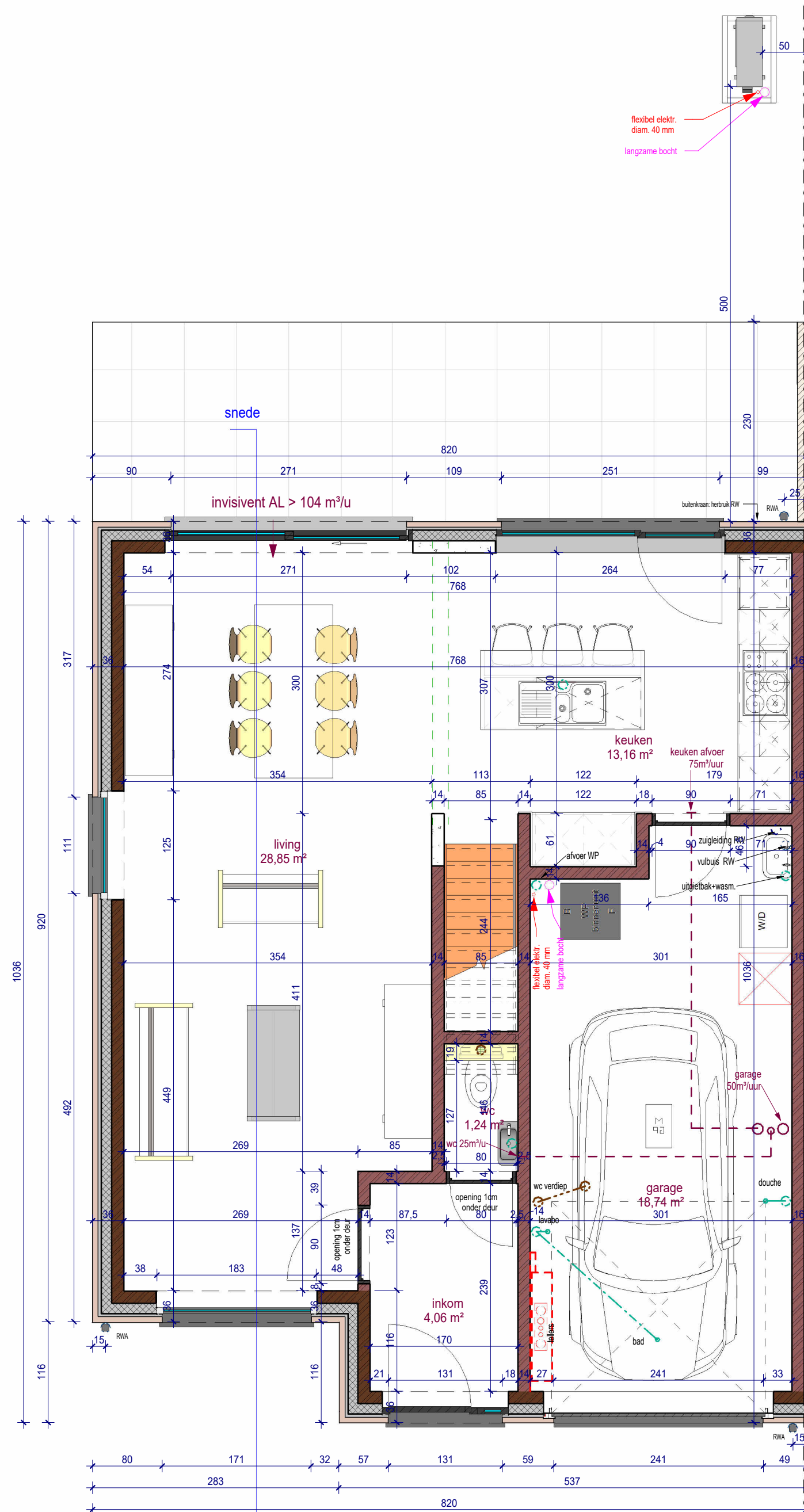

6 gelijkvloers lot 169
1 : 50

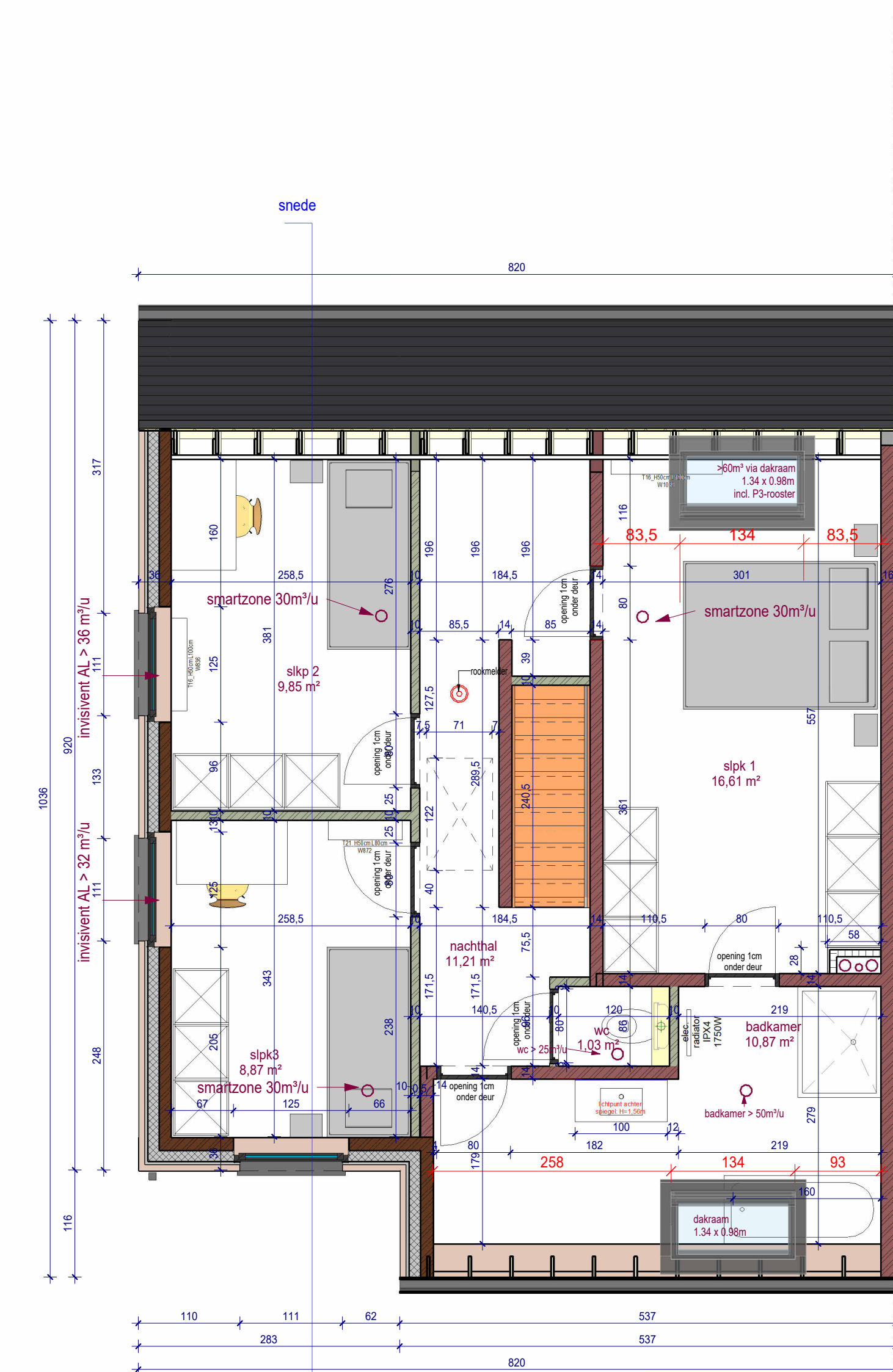

7 1e verdieping lot 169
1 : 50

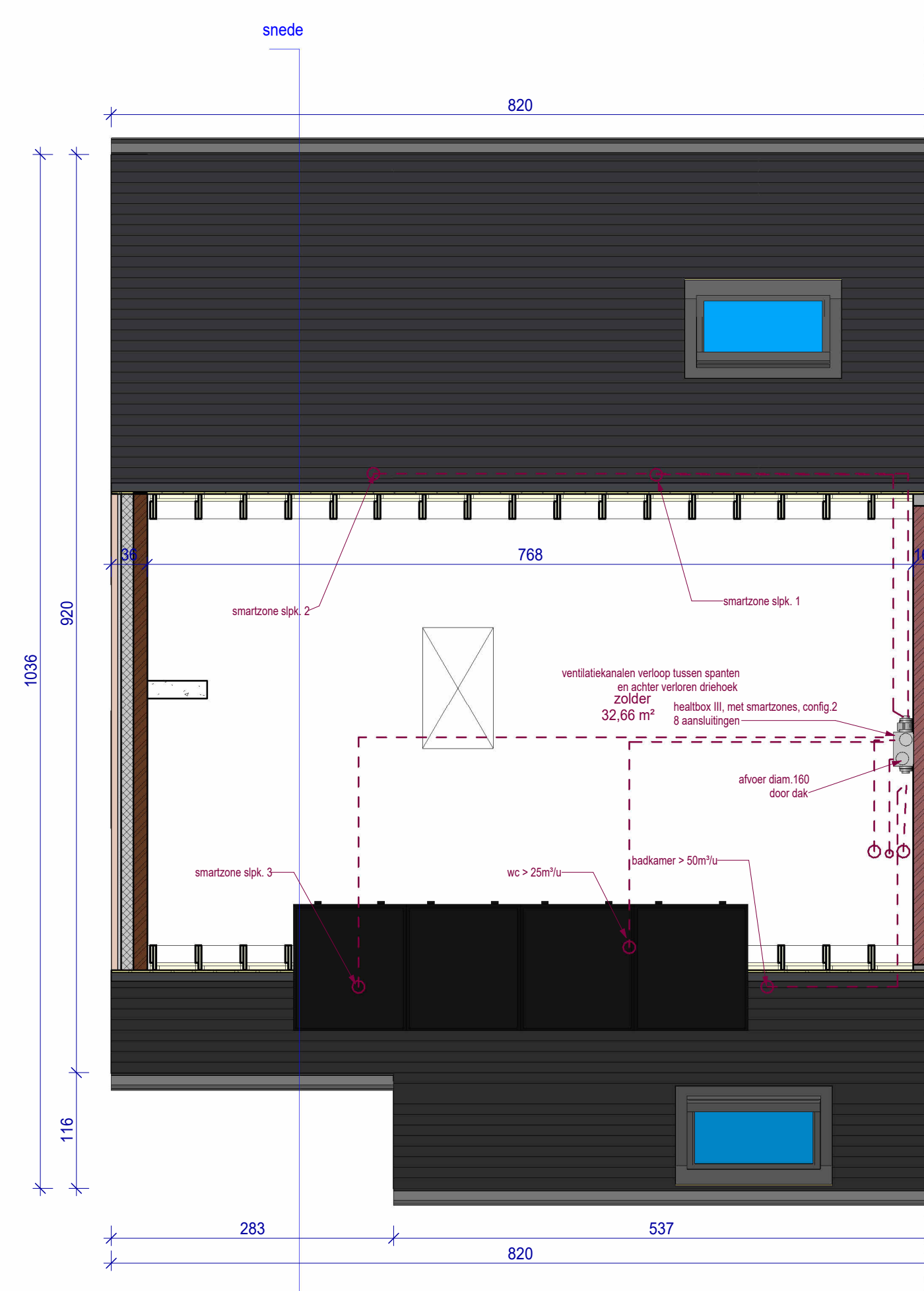

8 zolder lot 169
1 : 50

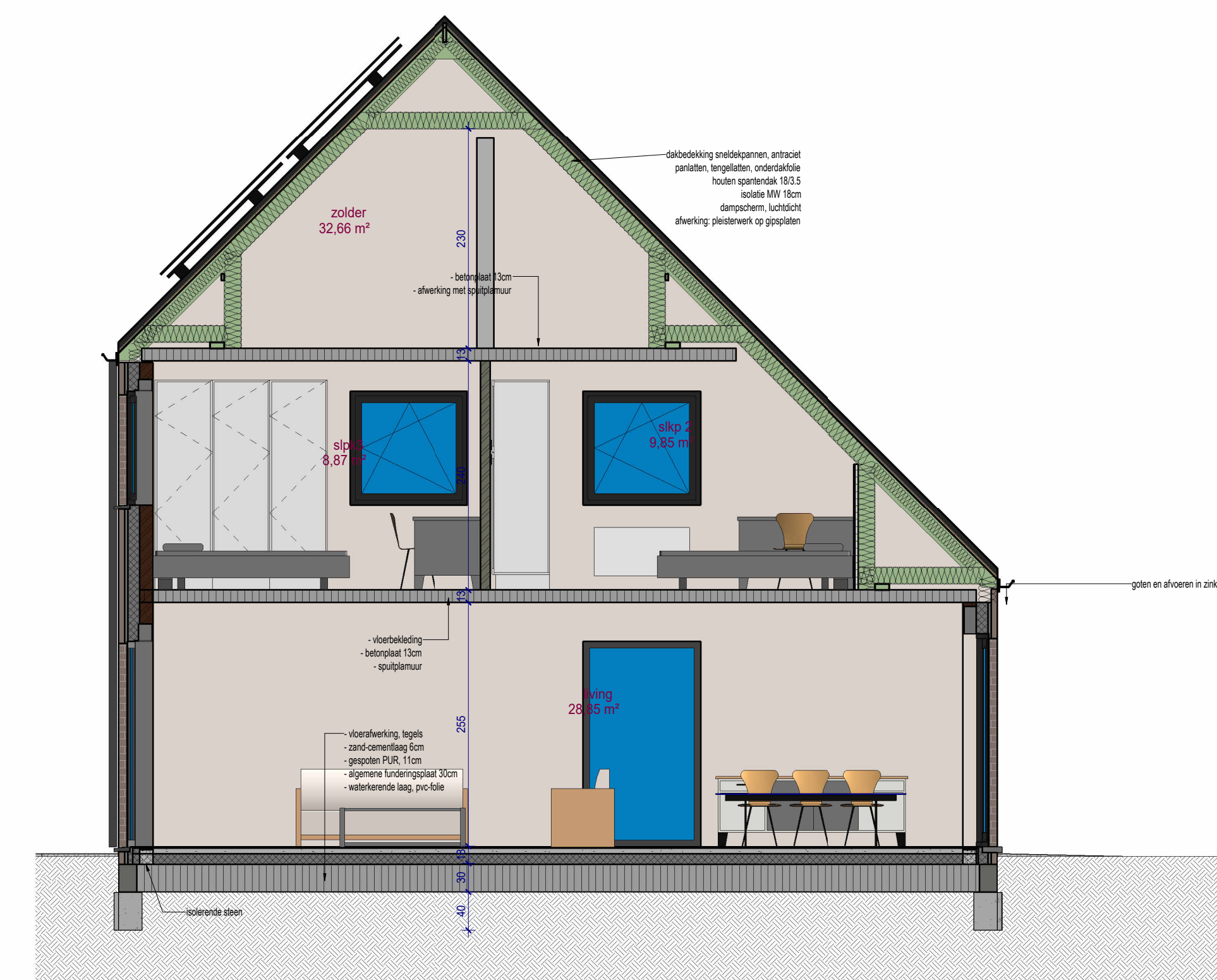

4 VK snede lot 169
1 : 50

LIGGING West-Vlaanderen
Pieter Paul Rubensstraat
B-8850 Zwevegem
Zwevegem 1 AFD: sectie A nummers; 1180V2, 1180A3, 1180C3,
1180Y2, 1180Z2, 1180W2, 1180D3, 1180P2, 1180B3, 1180T2, 1180S2,
1180X2, 1180R2, 0867B, 0868C, 0854Z

ONTWERP Zwevegem Stedestraat 3.4 - 13 woningen
Uitvoering



Grote Heerweg 2, 8791 Beveren-Lede, Belgium
Tel.: 0032 (0)56/71.37.97
info@paulhuyzentruyt.be
www.paulhuyzentruyt.be

DOSSIER dossier nr.: Zwevegem Stedestraat 3.4
plan : Verkoopsplan lot 169

plan nr.: VK169
datum : 26/02/2026
schaal : zoals aangeduid

goedgekeurd en voor akkoord ondertekend architect opdrachtgever gemeente

ARCHITECT Architack
Oostrozebeeksestraat 149
8710 Ooigem
Tel. : 056/662830
Email: j.tack@architack.be

Alle tekeningen zijn louter informatief en kunnen ten allen tijde worden gewijzigd indien dit noodzakelijk wordt geacht. De getekende meubilering en toestellen zijn louter illustratief; enkel diegene vermeld in het verkoopsplanboek zijn voorzien. De definitieve materiaalkeuze is exclusief voorbehouden voor de bouwheer. Stalen zijn te bezichtigen in zijn kantoor.